

אסיפה חצי שנתית ינואר 2012

קהילה יקרה,

בחמש עשרה השנים האחרונות השתנתה הקהילה שלנו רבות: התפתחויות חברתיות, טכנולוגיות ופוליטיות עצומות חלו; אמנים ופוליטיקאים רבים יצאו מהארון; אתרים כמו 'אטרף' ו'שידייט' עלו לאינטרנט וחסלו את הקרוזינג בגן העצמאות; תקדימים משפטיים בעלי משמעות רבה התקבלו; 'פייסבוק' נולדה'.

אנו בבית הפתוח מרגישים שיש צורך לבחון מחדש את הנעשה כאן, ואת האופן בו הבית הפתוח עובד עם הקהילה בירושלים, ובישראל בכלל, לאור שינויים רחבי היקף אלה. האם אנחנו עדיין מספקים את השירותים שדרושים ביותר לקהילה? האם אנחנו מכירים את הקהילה שלנו? האם חברות הקהילה מודעות לכך שאנו פה בשבילם? האם יש צורך לערוך מחדש את מטרות העמותה? האם לחברי הקהילה הירושלמית יש בכלל צורך בבית הפתוח? אנו נזדקק לכם, שתספרו לנו מה אתם צריכות מהבית, מה צריך לשנות, ומה עוד צריך לעשות כאן.

מעבר לשינויים אלו, השנים האחרונות לא היו קלות עבור הבית הפתוח גם בהיבט הכלכלי; תזרים הכספים לא תמיד עמד בציפיות, וכתוצאה מכך לא תמיד הצלחנו לעמוד במחויבויות שלקחנו על עצמנו. כעמותה שמחוייבת לשקיפות ולשיתוף מלא של הקהילה בכל ההיבטים הנוגעים לתפקוד העמותה, אני קוראת לכם להגיע למליאה על מנת להתעדכן במצב הכספים המלא. תקציב השנה מצורף למכתב זה לעיונכם, ויועלה לאישור המליאה בהצבעה במסגרת האסיפה החצי שנתית. אני רוצה להזכיר לכם, כי למליאה יש כוח, לחבריות העמותה יש אחריות לקחת חלק בהליכי קבלת ההחלטות בבית הפתוח, ולהיות חלק מהשינוי שכולנו רוצים לעשות. אנא, שקלו את התקציב ועברו עליו בתשומת לב רבה. בעשרת הימים הקרובים עד למליאה אני אעמוד לרשותכם ואשמח לענות לכל שאלה והבהרה שתידרש. מספר הטלפון הישיר שלי מופיע כאן, וכולכם מוזמנות לצלצל אלי בכל דבר ועניין.

בברכה,

אלינור סידי

מנכ"ל הבית הפתוח לגאווה ולסובלנות בירושלים

האסיפה החצי
שנתית של חברי
וחברות העמותה
תתקיים ביום שלישי
ה 31.1.12 בשעה
19:00 בבית הפתוח.

חדשו חברותכם!!

לחידוש חברות בעמותה צרו

קשר עם דור ב:

Sherut_leumi@joh.org.il

או בטלפון

02-6250502



רוצות לדבר איתי?

הטלפון שלי הוא 0722-117294

אסיפה חצי שנתית - ינואר 2012

תקציב העמותה לשנת 2012

האסיפה החצי
שנתית של חברי
וחברות העמותה
תתקיים ביום שלישי
ה 31.1.12 בשעה
19:00 בבית הפתוח.

סדר היום של האסיפה:

- סקירה פיננסית- סער ג'.
- גרשון, גזבר העמותה
- דיון והצבעה - תקציב העמותה לשנת 2012
- בחירות לוועד המנהל של העמותה
- אישור רו"ח ושכרו לשנת 2012
- עדכון נושאים שונים משולחן ועד העמותה

<table border="1" style="width: 100%; border-collapse: collapse;"> <tr> <td style="width: 50%;">קרו ארקוס</td> <td style="width: 50%; text-align: right;">175000</td> </tr> <tr> <td>הכנסות מפעילויות</td> <td style="text-align: right;">50000</td> </tr> <tr> <td>סה"כ הכנסות</td> <td style="text-align: right;">225,000 ₪</td> </tr> <tr> <td colspan="2" style="text-align: center;">מצעד הגאווה והסובלנות</td> </tr> <tr> <td>הפקת מצעד + במה</td> <td style="text-align: right;">51,100</td> </tr> <tr> <td>כח אדם</td> <td style="text-align: right;">79,288</td> </tr> <tr> <td>מד"א</td> <td style="text-align: right;">8,000</td> </tr> <tr> <td>דגלול</td> <td style="text-align: right;">3,000</td> </tr> <tr> <td>אבטחה בבית הפתוח</td> <td style="text-align: right;">9,000</td> </tr> <tr> <td>תאורה</td> <td style="text-align: right;">15,000</td> </tr> <tr> <td>תכנית בטיחות</td> <td style="text-align: right;">6,000</td> </tr> <tr> <td>סדרנים</td> <td style="text-align: right;">13,000</td> </tr> <tr> <td>שונות</td> <td style="text-align: right;">0</td> </tr> <tr> <td>סה"כ</td> <td style="text-align: right;">184,388 ₪</td> </tr> <tr> <td colspan="2" style="text-align: center;">תקורות</td> </tr> <tr> <td>שכ"ד, חשמל, מים, אבטחה</td> <td style="text-align: right;">17,500</td> </tr> <tr> <td>תקורה 10%</td> <td style="text-align: right;">17,500</td> </tr> <tr> <td>סה"כ הוצאות</td> <td style="text-align: right;">219,388 ₪</td> </tr> </table>	קרו ארקוס	175000	הכנסות מפעילויות	50000	סה"כ הכנסות	225,000 ₪	מצעד הגאווה והסובלנות		הפקת מצעד + במה	51,100	כח אדם	79,288	מד"א	8,000	דגלול	3,000	אבטחה בבית הפתוח	9,000	תאורה	15,000	תכנית בטיחות	6,000	סדרנים	13,000	שונות	0	סה"כ	184,388 ₪	תקורות		שכ"ד, חשמל, מים, אבטחה	17,500	תקורה 10%	17,500	סה"כ הוצאות	219,388 ₪	<table border="1" style="width: 100%; border-collapse: collapse;"> <tr> <td style="width: 50%;">קרו שוסטרמן</td> <td style="width: 50%; text-align: right;">87500</td> </tr> <tr> <td>הפדרציה של ס"פ</td> <td style="text-align: right;">87500</td> </tr> <tr> <td>סה"כ הכנסות</td> <td style="text-align: right;">175,000 ₪</td> </tr> <tr> <td colspan="2" style="text-align: center;">תוכנית הנוער והצעירים</td> </tr> <tr> <td>כח אדם</td> <td style="text-align: right;">56,379</td> </tr> <tr> <td>החזרי הוצאות למדריכים</td> <td style="text-align: right;">0</td> </tr> <tr> <td>קבוצות נוער פעילות</td> <td style="text-align: right;">5,000</td> </tr> <tr> <td>ביטוח אחריות מקצועית לרכז נוער</td> <td style="text-align: right;">8,750</td> </tr> <tr> <td>צויד- נוער</td> <td style="text-align: right;">5,000</td> </tr> <tr> <td>פרוייקט מנהיגות- דמוקרטיה משתתפת</td> <td style="text-align: right;">3,000</td> </tr> <tr> <td>נוער צועד</td> <td style="text-align: right;">10,000</td> </tr> <tr> <td>כנס יעצות</td> <td style="text-align: right;">13,500</td> </tr> <tr> <td>סלולרי מדריכים</td> <td style="text-align: right;">0</td> </tr> <tr> <td>ארוחות ערב- נוער</td> <td style="text-align: right;">10,000</td> </tr> <tr> <td>קבוצות נוער שיווק</td> <td style="text-align: right;">10,000</td> </tr> <tr> <td>סה"כ</td> <td style="text-align: right;">121,629 ₪</td> </tr> <tr> <td colspan="2" style="text-align: center;">תקורות</td> </tr> <tr> <td>שכ"ד, חשמל, מים, אבטחה, ביטוח</td> <td style="text-align: right;">27631</td> </tr> <tr> <td>תקורה 10%</td> <td style="text-align: right;">20000</td> </tr> <tr> <td>סה"כ הוצאות</td> <td style="text-align: right;">169,260 ₪</td> </tr> </table>	קרו שוסטרמן	87500	הפדרציה של ס"פ	87500	סה"כ הכנסות	175,000 ₪	תוכנית הנוער והצעירים		כח אדם	56,379	החזרי הוצאות למדריכים	0	קבוצות נוער פעילות	5,000	ביטוח אחריות מקצועית לרכז נוער	8,750	צויד- נוער	5,000	פרוייקט מנהיגות- דמוקרטיה משתתפת	3,000	נוער צועד	10,000	כנס יעצות	13,500	סלולרי מדריכים	0	ארוחות ערב- נוער	10,000	קבוצות נוער שיווק	10,000	סה"כ	121,629 ₪	תקורות		שכ"ד, חשמל, מים, אבטחה, ביטוח	27631	תקורה 10%	20000	סה"כ הוצאות	169,260 ₪	<table border="1" style="width: 100%; border-collapse: collapse;"> <tr> <td style="width: 50%;">קרו סילבר</td> <td style="width: 50%; text-align: right;">17500</td> </tr> <tr> <td>תרומות פרטיות</td> <td style="text-align: right;">182000</td> </tr> <tr> <td>עירייה</td> <td style="text-align: right;">100000</td> </tr> <tr> <td>קרו היינריך בל</td> <td style="text-align: right;">10500</td> </tr> <tr> <td>סה"כ הכנסות לא צבועות</td> <td style="text-align: right;">310,000 ₪</td> </tr> <tr> <td colspan="2" style="text-align: center;">המרכז הקהילתי</td> </tr> <tr> <td>דמי שכירות</td> <td style="text-align: right;">174,642</td> </tr> <tr> <td>כיבוד שוטף</td> <td style="text-align: right;">6,000</td> </tr> <tr> <td>ביטוחים</td> <td style="text-align: right;">36,000</td> </tr> <tr> <td>ארנונה</td> <td style="text-align: right;">6,000</td> </tr> <tr> <td>דואר, בולים, מעטפות</td> <td style="text-align: right;">2,000</td> </tr> <tr> <td>שכפולים, הדפסות, דיו, נייר</td> <td style="text-align: right;">2,000</td> </tr> <tr> <td>שונות</td> <td style="text-align: right;">0</td> </tr> <tr> <td>העשירון האחר</td> <td style="text-align: right;">0</td> </tr> <tr> <td>טלפון קוי</td> <td style="text-align: right;">8,520</td> </tr> <tr> <td>כח אדם</td> <td style="text-align: right;">145,596</td> </tr> <tr> <td>עמלות בנק</td> <td style="text-align: right;">2,000</td> </tr> <tr> <td>ציוד משרדי ושונות</td> <td style="text-align: right;">2,000</td> </tr> <tr> <td>חשמל</td> <td style="text-align: right;">13,200</td> </tr> <tr> <td>מים</td> <td style="text-align: right;">2,600</td> </tr> <tr> <td>ועד בית</td> <td style="text-align: right;">16,200</td> </tr> <tr> <td>תחזוקה</td> <td style="text-align: right;">5,000</td> </tr> <tr> <td>מחשוב</td> <td style="text-align: right;">2,400</td> </tr> <tr> <td>אבטחה (ללא מצעד)</td> <td style="text-align: right;">13,500</td> </tr> <tr> <td>ניקיון</td> <td style="text-align: right;">17,840</td> </tr> <tr> <td>אינטרנט</td> <td style="text-align: right;">9,600</td> </tr> <tr> <td>קבלות שבת</td> <td style="text-align: right;">1,500</td> </tr> <tr> <td>התנדבות</td> <td style="text-align: right;">3,000</td> </tr> <tr> <td>תקורה מפרוייקטים</td> <td style="text-align: right;">71,250-</td> </tr> <tr> <td>השתתפות פרוייקטים</td> <td style="text-align: right;">78,881-</td> </tr> <tr> <td>צוות: הדרכה, ישיבות ועוד</td> <td style="text-align: right;">0</td> </tr> <tr> <td>סה"כ</td> <td style="text-align: right;">319,467 ₪</td> </tr> </table>	קרו סילבר	17500	תרומות פרטיות	182000	עירייה	100000	קרו היינריך בל	10500	סה"כ הכנסות לא צבועות	310,000 ₪	המרכז הקהילתי		דמי שכירות	174,642	כיבוד שוטף	6,000	ביטוחים	36,000	ארנונה	6,000	דואר, בולים, מעטפות	2,000	שכפולים, הדפסות, דיו, נייר	2,000	שונות	0	העשירון האחר	0	טלפון קוי	8,520	כח אדם	145,596	עמלות בנק	2,000	ציוד משרדי ושונות	2,000	חשמל	13,200	מים	2,600	ועד בית	16,200	תחזוקה	5,000	מחשוב	2,400	אבטחה (ללא מצעד)	13,500	ניקיון	17,840	אינטרנט	9,600	קבלות שבת	1,500	התנדבות	3,000	תקורה מפרוייקטים	71,250-	השתתפות פרוייקטים	78,881-	צוות: הדרכה, ישיבות ועוד	0	סה"כ	319,467 ₪
קרו ארקוס	175000																																																																																																																																													
הכנסות מפעילויות	50000																																																																																																																																													
סה"כ הכנסות	225,000 ₪																																																																																																																																													
מצעד הגאווה והסובלנות																																																																																																																																														
הפקת מצעד + במה	51,100																																																																																																																																													
כח אדם	79,288																																																																																																																																													
מד"א	8,000																																																																																																																																													
דגלול	3,000																																																																																																																																													
אבטחה בבית הפתוח	9,000																																																																																																																																													
תאורה	15,000																																																																																																																																													
תכנית בטיחות	6,000																																																																																																																																													
סדרנים	13,000																																																																																																																																													
שונות	0																																																																																																																																													
סה"כ	184,388 ₪																																																																																																																																													
תקורות																																																																																																																																														
שכ"ד, חשמל, מים, אבטחה	17,500																																																																																																																																													
תקורה 10%	17,500																																																																																																																																													
סה"כ הוצאות	219,388 ₪																																																																																																																																													
קרו שוסטרמן	87500																																																																																																																																													
הפדרציה של ס"פ	87500																																																																																																																																													
סה"כ הכנסות	175,000 ₪																																																																																																																																													
תוכנית הנוער והצעירים																																																																																																																																														
כח אדם	56,379																																																																																																																																													
החזרי הוצאות למדריכים	0																																																																																																																																													
קבוצות נוער פעילות	5,000																																																																																																																																													
ביטוח אחריות מקצועית לרכז נוער	8,750																																																																																																																																													
צויד- נוער	5,000																																																																																																																																													
פרוייקט מנהיגות- דמוקרטיה משתתפת	3,000																																																																																																																																													
נוער צועד	10,000																																																																																																																																													
כנס יעצות	13,500																																																																																																																																													
סלולרי מדריכים	0																																																																																																																																													
ארוחות ערב- נוער	10,000																																																																																																																																													
קבוצות נוער שיווק	10,000																																																																																																																																													
סה"כ	121,629 ₪																																																																																																																																													
תקורות																																																																																																																																														
שכ"ד, חשמל, מים, אבטחה, ביטוח	27631																																																																																																																																													
תקורה 10%	20000																																																																																																																																													
סה"כ הוצאות	169,260 ₪																																																																																																																																													
קרו סילבר	17500																																																																																																																																													
תרומות פרטיות	182000																																																																																																																																													
עירייה	100000																																																																																																																																													
קרו היינריך בל	10500																																																																																																																																													
סה"כ הכנסות לא צבועות	310,000 ₪																																																																																																																																													
המרכז הקהילתי																																																																																																																																														
דמי שכירות	174,642																																																																																																																																													
כיבוד שוטף	6,000																																																																																																																																													
ביטוחים	36,000																																																																																																																																													
ארנונה	6,000																																																																																																																																													
דואר, בולים, מעטפות	2,000																																																																																																																																													
שכפולים, הדפסות, דיו, נייר	2,000																																																																																																																																													
שונות	0																																																																																																																																													
העשירון האחר	0																																																																																																																																													
טלפון קוי	8,520																																																																																																																																													
כח אדם	145,596																																																																																																																																													
עמלות בנק	2,000																																																																																																																																													
ציוד משרדי ושונות	2,000																																																																																																																																													
חשמל	13,200																																																																																																																																													
מים	2,600																																																																																																																																													
ועד בית	16,200																																																																																																																																													
תחזוקה	5,000																																																																																																																																													
מחשוב	2,400																																																																																																																																													
אבטחה (ללא מצעד)	13,500																																																																																																																																													
ניקיון	17,840																																																																																																																																													
אינטרנט	9,600																																																																																																																																													
קבלות שבת	1,500																																																																																																																																													
התנדבות	3,000																																																																																																																																													
תקורה מפרוייקטים	71,250-																																																																																																																																													
השתתפות פרוייקטים	78,881-																																																																																																																																													
צוות: הדרכה, ישיבות ועוד	0																																																																																																																																													
סה"כ	319,467 ₪																																																																																																																																													
<table border="1" style="width: 100%; border-collapse: collapse;"> <tr> <td style="width: 50%;">משרד הבריאות</td> <td style="width: 50%; text-align: right;">40000</td> </tr> <tr> <td>MAC</td> <td style="text-align: right;">280000</td> </tr> <tr> <td>סה"כ הכנסות</td> <td style="text-align: right;">320,000 ₪</td> </tr> <tr> <td colspan="2" style="text-align: center;">בריאות ומרפאה</td> </tr> <tr> <td>כח אדם</td> <td style="text-align: right;">165,517</td> </tr> <tr> <td>שירות הייעוץ הפתוח</td> <td style="text-align: right;">2,066</td> </tr> <tr> <td>בריאות הנפש בנ"צ</td> <td style="text-align: right;">2,000</td> </tr> <tr> <td>צוות קרוז</td> <td style="text-align: right;">3,000</td> </tr> <tr> <td>חשבונות שוטפים</td> <td style="text-align: right;">5,000</td> </tr> <tr> <td>מרפאת מגדר</td> <td style="text-align: right;">0</td> </tr> <tr> <td>ציוד רפואי מתכלה- HIV</td> <td style="text-align: right;">25,000</td> </tr> <tr> <td>תשלום למעבדות+שינוע</td> <td style="text-align: right;">15,000</td> </tr> <tr> <td>ציוד משרדי שוטף</td> <td style="text-align: right;">1,500</td> </tr> <tr> <td>מיניעה בבני"ץ</td> <td style="text-align: right;">0</td> </tr> <tr> <td>פרסום- חומרים גרפיים</td> <td style="text-align: right;">1,000</td> </tr> <tr> <td>פעילויות HIV</td> <td style="text-align: right;">500</td> </tr> <tr> <td>הכשרת מתנדבים למרפאה</td> <td style="text-align: right;">500</td> </tr> <tr> <td>אתר הבריאות- בנייה מחדש</td> <td style="text-align: right;">0</td> </tr> <tr> <td>סה"כ</td> <td style="text-align: right;">221,083 ₪</td> </tr> <tr> <td colspan="2" style="text-align: center;">תקורות</td> </tr> <tr> <td>שכ"ד, חשמל, מים, אבטחה</td> <td style="text-align: right;">33,750</td> </tr> <tr> <td>תקורה 10%</td> <td style="text-align: right;">33,750</td> </tr> <tr> <td>סה"כ הוצאות</td> <td style="text-align: right;">288,583 ₪</td> </tr> </table>	משרד הבריאות	40000	MAC	280000	סה"כ הכנסות	320,000 ₪	בריאות ומרפאה		כח אדם	165,517	שירות הייעוץ הפתוח	2,066	בריאות הנפש בנ"צ	2,000	צוות קרוז	3,000	חשבונות שוטפים	5,000	מרפאת מגדר	0	ציוד רפואי מתכלה- HIV	25,000	תשלום למעבדות+שינוע	15,000	ציוד משרדי שוטף	1,500	מיניעה בבני"ץ	0	פרסום- חומרים גרפיים	1,000	פעילויות HIV	500	הכשרת מתנדבים למרפאה	500	אתר הבריאות- בנייה מחדש	0	סה"כ	221,083 ₪	תקורות		שכ"ד, חשמל, מים, אבטחה	33,750	תקורה 10%	33,750	סה"כ הוצאות	288,583 ₪	<table border="1" style="width: 100%; border-collapse: collapse;"> <tr> <td style="width: 50%;">תרומה למנכ"ל</td> <td style="width: 50%; text-align: right;">175000</td> </tr> <tr> <td>שכר דירה</td> <td style="text-align: right;">60960</td> </tr> <tr> <td>סה"כ הכנסות הנכ"ל</td> <td style="text-align: right;">235,960 ₪</td> </tr> <tr> <td colspan="2" style="text-align: center;">משרד ומנהלה</td> </tr> <tr> <td>דו"ח כספי מבוקר</td> <td style="text-align: right;">11,400</td> </tr> <tr> <td>הנהלת חשבונות</td> <td style="text-align: right;">15,600</td> </tr> <tr> <td colspan="2" style="text-align: center;">פנ"מ והנהלה</td> </tr> <tr> <td>כח אדם (מנכ"ל ופנ"מ)</td> <td style="text-align: right;">177,462</td> </tr> <tr> <td>בארץ</td> <td style="text-align: right;">0</td> </tr> <tr> <td>בצפון אמריקה</td> <td style="text-align: right;">10,000</td> </tr> <tr> <td>באירופה</td> <td style="text-align: right;">0</td> </tr> <tr> <td>סה"כ הנכ"ל</td> <td style="text-align: right;">214,462 ₪</td> </tr> </table>	תרומה למנכ"ל	175000	שכר דירה	60960	סה"כ הכנסות הנכ"ל	235,960 ₪	משרד ומנהלה		דו"ח כספי מבוקר	11,400	הנהלת חשבונות	15,600	פנ"מ והנהלה		כח אדם (מנכ"ל ופנ"מ)	177,462	בארץ	0	בצפון אמריקה	10,000	באירופה	0	סה"כ הנכ"ל	214,462 ₪																																																																							
משרד הבריאות	40000																																																																																																																																													
MAC	280000																																																																																																																																													
סה"כ הכנסות	320,000 ₪																																																																																																																																													
בריאות ומרפאה																																																																																																																																														
כח אדם	165,517																																																																																																																																													
שירות הייעוץ הפתוח	2,066																																																																																																																																													
בריאות הנפש בנ"צ	2,000																																																																																																																																													
צוות קרוז	3,000																																																																																																																																													
חשבונות שוטפים	5,000																																																																																																																																													
מרפאת מגדר	0																																																																																																																																													
ציוד רפואי מתכלה- HIV	25,000																																																																																																																																													
תשלום למעבדות+שינוע	15,000																																																																																																																																													
ציוד משרדי שוטף	1,500																																																																																																																																													
מיניעה בבני"ץ	0																																																																																																																																													
פרסום- חומרים גרפיים	1,000																																																																																																																																													
פעילויות HIV	500																																																																																																																																													
הכשרת מתנדבים למרפאה	500																																																																																																																																													
אתר הבריאות- בנייה מחדש	0																																																																																																																																													
סה"כ	221,083 ₪																																																																																																																																													
תקורות																																																																																																																																														
שכ"ד, חשמל, מים, אבטחה	33,750																																																																																																																																													
תקורה 10%	33,750																																																																																																																																													
סה"כ הוצאות	288,583 ₪																																																																																																																																													
תרומה למנכ"ל	175000																																																																																																																																													
שכר דירה	60960																																																																																																																																													
סה"כ הכנסות הנכ"ל	235,960 ₪																																																																																																																																													
משרד ומנהלה																																																																																																																																														
דו"ח כספי מבוקר	11,400																																																																																																																																													
הנהלת חשבונות	15,600																																																																																																																																													
פנ"מ והנהלה																																																																																																																																														
כח אדם (מנכ"ל ופנ"מ)	177,462																																																																																																																																													
בארץ	0																																																																																																																																													
בצפון אמריקה	10,000																																																																																																																																													
באירופה	0																																																																																																																																													
סה"כ הנכ"ל	214,462 ₪																																																																																																																																													
		<table border="1" style="width: 100%; border-collapse: collapse;"> <tr> <td style="width: 50%;">סה"כ הכנסות</td> <td style="width: 50%; text-align: right;">1,265,960 ₪</td> </tr> <tr> <td>סה"כ הוצאות</td> <td style="text-align: right;">1,211,160 ₪</td> </tr> <tr> <td>עודף</td> <td style="text-align: right;">54,800 ₪</td> </tr> </table>	סה"כ הכנסות	1,265,960 ₪	סה"כ הוצאות	1,211,160 ₪	עודף	54,800 ₪																																																																																																																																						
סה"כ הכנסות	1,265,960 ₪																																																																																																																																													
סה"כ הוצאות	1,211,160 ₪																																																																																																																																													
עודף	54,800 ₪																																																																																																																																													

שלום לכולם,

אסיפה חצי שנתית ינואר 2012



ואוו, אז איך מסכמים שנתיים וחצי?

האמת היא שניסיתי לדחות את המכתב הזה כמה שאפשר. הרבה עבר עליי בבית הפתוח מיום כניסתי לתפקיד רכז תוכניות הנוער והצעירים (ב"ץ) בראשון לאוגוסט 2009. זה נראה כל כך רחוק, תאריך כל כך משמעותי לקהילה שלנו וכל כך משמעותי לי אישית. וכך, אם לא הייתה ברורה לי לפני כן המשמעות העצומה שבתפקיד הזה, הובילו האירועים שאת תפקידי התחלתי, עוד לפני החפיפה עם עדן, ערב הפיגוע בבר-נוער בתל-אביב.

וזכיתי! זכיתי לראות קהילה מגוונת ומורכבת מתמודדת עם טראומה בצורה בונה ומחזקת. זכיתי לראות נוער וצעירות/ים מתמודדים/ות, בעזרת צוות הדרכה מדהים ומתנדבי עבר שהתגייסו לעזרה, עם מציאות אחרת שהתבהרה אל מול פניהם/ן בין רגע. זכיתי לעבוד עם צוות מחבק, מרגש, אוהב ומקצועי (גם אם שינויי הצוות היו תכופים יותר ממה שהיינו רוצים/ות). זכיתי לקבל ליווי מקצועי שהעשיר אותי ופיתח אותי ובנה את האני המקצועי שלי.

אחרי שנה בתפקיד נכנסתי חזק גם לתחום הקהילה של הבית הפתוח. אתגר רציני. אבל גם בתחום זה, לצד תוכניות הנוער והצעירים/ות, פגשתי מגוון רחב של מתנדבות/ים שהשקיעו את נשמתם/ן בבית הפתוח ובקהילה. בין ליווי קבוצות, להקמת פרויקטים חדשים, לארגון מסיבות ופיתוח המרכז הקהילתי מצאתי בית בקהילה הגאה בירושלים.

אני לא יודע כמה מכם/ים יודעות אבל כיום, בזכותכם/ם אני קורא לירושלים בית ולא מצליח לדמיין את עצמי חי במקום אחר! אלו היו שנתיים וחצי מלאות באתגרים בהן הייתי בבית הפתוח יותר מאשר בביתי שלי. ואני לא מצטער לשניה.

והיום אני יוצא לדרך חדשה (צריך להשקיע בתזה לתואר המוסמך ובבר החדש שפתחתי) אבל אני לא מרגיש שאני עוזב את הבית הפתוח. אמשיך להתנדב במרפאה הפתוחה לבדיקות HIV ואמשיך להיות זמין לאלה שמחליפה אותי בתחום הנוער והצעירים ולליטל שעושה פלאים בתחום הקהילה. ואנחנו עוד נתראה, בין אם במקווה בר או בקבלות השבת של הבית הפתוח, במצעד הגאווה או עם קבוצת הטיולים. אז אני לא אומר שלום אלא להתראות.

שלכם/ן ואיתכם/ם, ירון.

למי שלא מכירה, שמי ליטל, ואני מחליפה את ירון בתפקיד רכזת הקהילה של הבית הפתוח. במסגרת תפקידי זה, אני אחראית על הקשר של הבית עם חברי/ות הקהילה של הבית והמתנדבים/ות במסגרתו. לפני שמילאתי את התפקיד הזה הדרכתי את קבוצת הצעירים (גילאי 18-23) של הבית הפתוח, וקודם לכן התנדבתי בריכוז סדרת הרצאות כאן. בסך הכול, אני עובדת ומתנדבת בבית הפתוח מהרגע בו הגעתי לירושלים-ארבע שנים.

כפי שאלונור ציינה פה, הרבה דברים השתנו בקהילה ובבית הפתוח בשנים האחרונות; דבר אחד שלא השתנה הוא תחושת הקהילתיות והמשפחתיות שמאפיינת את הקהילה הירושלמית; כבר ארבע שנים מקבלים כאן חברי/ות ואורחי/ות בחיך ובשלום, ובזמן האחרון אפילו מתרוצצים פה כמה כלבלבים שהורסים את הכרסאות.

אז מה חדש בבית הפתוח?

אל מול המציאות הקשה שרבים מאיתנו נאלצים להתמודד איתה ברחוב, או אפילו בבית, ישנה חשיבות עצומה לקהילתיות הזו. מנסינו אני יכולה להגיד, שהחשיבות הזו אינה מפסיקה כשמגיעים לגיל עשרים ומשהו; גם אלו מאיתנו שנמצאים/ות אולי במקום נוח יותר כיום (עבודה מבוססת, זוגיות נעימה וקבוצת/ות חברים אוהבת) יכולים/ות לשמוח על כך שהבית הפתוח עוד נאבק לשינוי חברתי בירושלים ובישראל, להיעזר בשירותים שהבית מציע, או להגיע לאירועים ולהכיר חברי/ות קהילה חדשים/ות. למכתב הזה מצורפת רשימת הפעילויות והשירותים שלנו; אני בטוחה שכל אחת/ד מכסן ימצאו שם דבר אחד לפחות שקרוב ללבכם/ם.

עברנו בבית הפתוח, השנה הזו נפתחת בכוונה לחזק את הקשר עם הקהילה שלנו, ולנסות ולהוות בית עבורה; חשוב לנו להזכיר לכם/ן שאנחנו פה בשבילכם/ן. מצד שני, חשוב לי להדגיש שעל מנת שנוכל להיות פה אנחנו צריכים את ההשתתפות הפעילה שלכם/ן! על מנת שנוכל לעשות יותר אנחנו צריכים לשמוע מה צריך, ולקבל את עזרתכם/ן בהגשמת הצרכים האלו. בתמורה אנחנו יכולים להציע לכם/ן הזדמנות להכיר את חברי/ות הקהילה המהממים/ות שלנו, דרך לשונות ולהשפיע על הבית הפתוח, על הקהילה ועל ירושלים, וכמובן- את תחושת הסיפוק שנובעת מתרומה ומהאפשרות לתת בחזרה לקהילה שלנו.

בקרוב מאוד אנו מתכננים להתחיל בגיוס מתנדבים נרחב; **אם אתם/ן רוצים/ות לתרום- פנו אלינו! גם אין לכם/ן הרבה זמן, או אם אתם/ן לא בטוחים/ות מה תרצו לעשות- שלחו מייל או תתקשרו.** **אשמח מאוד להיפגש ולחשוב יחד מה אפשר לעשות (:**

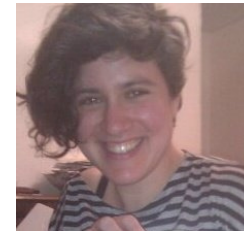

להתראות,
ליטל

את ליטל אפשר למצוא ב community@joh.org.il
או בטלפון 0722-117295

אסיפה חצי שנתית- ינואר 2012

איך אפשר לעזור?

שירות מקבלי הפנים
בקרוב יפתח קורס חדש
של מקבלי הפנים בבית
הפתוח.
מחפשים כרגע מתנדבים
לשירות

ועדת הפעילות
המיתולוגית של הבית
הפתוח חוזרת לעבודה.
רוצות להשפיע על
הפעילויות שקורות
בבית?



שירות הייעוץ המשפטי
הידעתם? אנחנו מקימים
שירות ייעוץ משפטי עבור
חברי וחברות הקהילה.
מוזמנים לדבר עם ליטל
לקבלת עוד פרטים-
להתנדבות או לקבלת
ייעוץ.

רוצים להתנדב בעבודה על
מצעד הגאווה? פנו לליטל

אז מה חדש בבית הפתוח?

**שירות ההרצאות של
הבית בשת"פ עם חוש"ן**
התחלנו לעבוד יחד עם
חוש"ן על הרצאות בבתי
הספר בירושלים!!
רוצות להתנדב?

המרפאה הפתוחה
מחפשת יועצים/ות,
בודקים/ות ואנשים טובות
לקבל את פני של הפונים.

שירות הייעוץ הפתוח
הבית הפתוח מעמיד
לשירותכם עובדים סוציאליים
ואנשי מקצוע בתחום בריאות
הנפש.
להתנדבות או לקבלת ייעוץ
ניתן לפנות לרובין
therapist@joh.org.il

את ליטל אפשר למצוא ב community@joh.org.il

או בטלפון 0722-117295